

| TIPOLOGIA      | T3                      |
|----------------|-------------------------|
| N.º DESIGNAÇÃO | m²                      |
| ÁREA BRUTA     | 216.70                  |
| ÁREA HABITAVEL | 108.78                  |
| ÁREA UTIL      | 185.40                  |
| 1              | HALL 11.90              |
| 2              | COZINHA 26.20           |
| 3              | DESPENSA 4.00           |
| 4              | SALA ESTAR/REF. 38.60   |
| 5              | QUARTO N.º 1 12.48      |
| 6              | QUARTO N.º 2 15.36      |
| 7              | QUARTO N.º 3 16.14      |
| 8              | INST. SANITÁRIA 1 4.20  |
| 9              | INST. SANITÁRIA 2 9.76  |
| 10             | ÁREA DE CIRCULAÇÃO 4.66 |
| 11             | ALPENDRE 1 33.80        |
| 12             | ALPENDRE 2 8.30         |
| 13             | PÁTIO 26.00             |

FICHA TÉCNICA DE HABITAÇÃO

ARQUITECTURA

projecto LEGALIZAÇÃO MORADIA UNIFAMILIAR E ANEXOS

requerente MANUEL DURÃES

local CABEÇO DA ANTA B-0076 ESCALOS DE CIMA - CASTELO BRANCO

fase / data Licenciamento | FEVEREIRO 2020

PLANTA DO R-CHÃO | escala 1/100

*[Signature]* | FTH-02

Este documento é propriedade intelectual dos autores, não podendo ser reproduzido, alterado ou usado para outro fim, a não ser o previamente aprovado, sem autorização expressa dos autores (D.L. 63/85 de 14 de Março).

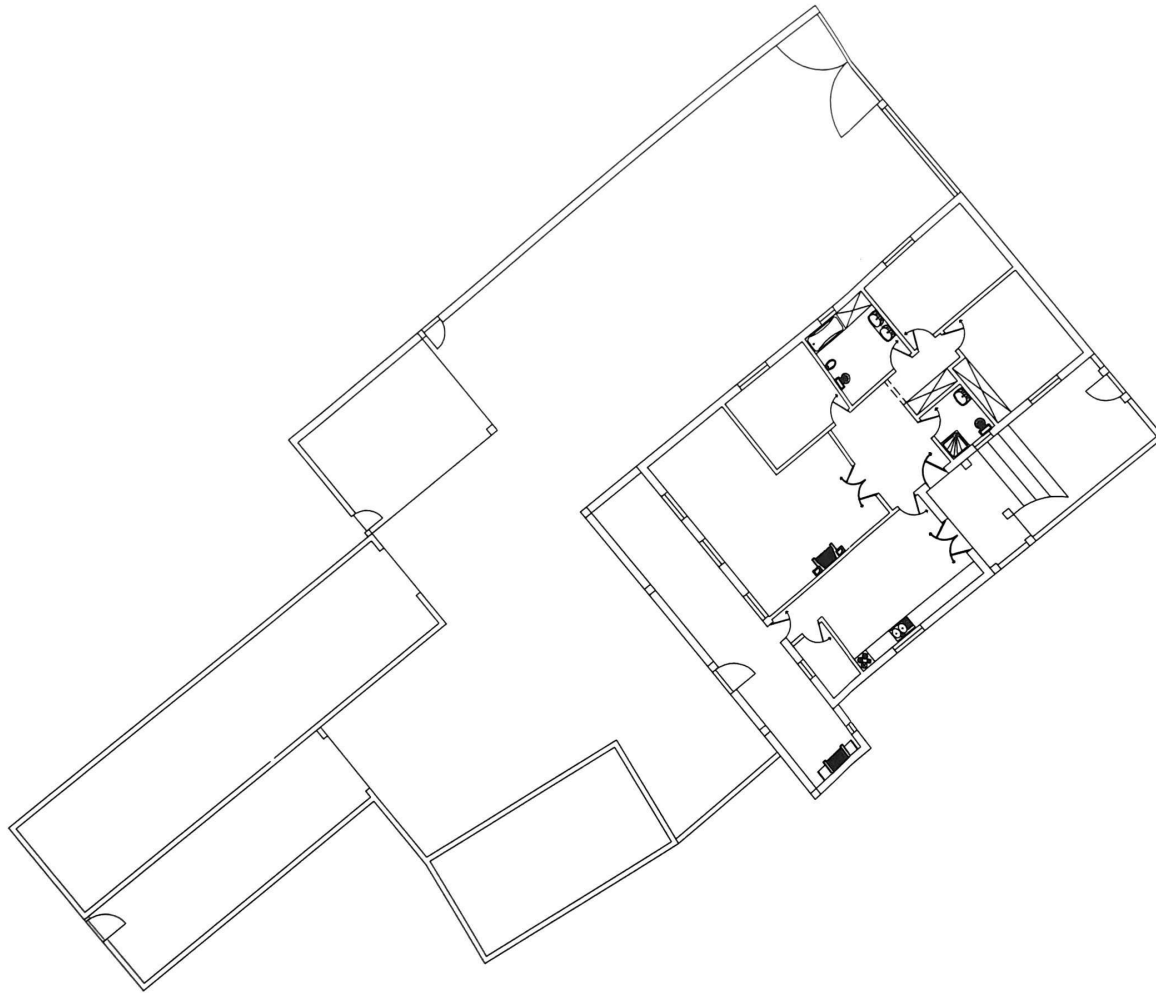

Origem das Coordenadas:  
ETRS 1989 Portugal TM06  
Projeção:  
Transverse Mercator ETRS 1989

FICHA TÉCNICA DE HABITAÇÃO

|                       |   |
|-----------------------|---|
| ARQUITECTURA          |   |
| projecto              | LEGALIZAÇÃO<br>MORADIA UNIFAMILIAR E ANEXOS               |
| requerente            | MANUEL DURÃES   |
| local                 | CABEÇO DA ANTA B-0076<br>ESCALOS DE CIMA - CASTELO BRANCO |
| fase / data           | Licenciamento   FEVEREIRO 2020                            |
| PLANTA DE IMPLANTAÇÃO | escala<br>1/200   |

 | | FTH-01

Este desenho é propriedade intelectual dos autores, não podendo ser reproduzido, alterado ou usado para outro fim, a não ser o previamente aprovado, sem autorização expressa dos autores (DL 63/85 de 14 de Março).